Bakireler Adası
Çizen: REMZİ TÜREMEN
HİKAYEMİZ, BİRBİRİNDEN HABERİ OLMAKSIZIN DÜNYANIN ÜÇ AYRI ALEMİNDE KENDİ HAYATLARINI YAŞAMAKTA OLAN ÜÇ AYRI ÇEŞİT İNSANI, EMSALSİZ BİR MACERANIN HEYECAN GİRDABINDA BİR ARAYA GETİRECEĞİ İÇİN, ROMANIMIZA BUNLARI TANITMAKLA BAŞLIYORUZ.
Tahitinin cenubunda Polinezya yerlilerinin lisanınca adına NUİ-TONGA denilen ufacık bir ada vardı.
BU ADA BEYAZLARCA "GAYRİ MESKÛN" DİYE BİLİNİR VE HİÇBİR GEMİ SEMTİNE UĞRAMAZ. ZATEN MEVKİİ DE NORMAL SEFER YOLLARINA SAPA GELİR.
FAKAT ADA BOŞ DEĞİLDİR: UMUMİYETLE ZANNEDİLDİĞİNİN AKSİNE, BURADA BELKİ DÜNYANIN EN GÜZEL KIZLARI OLAN, POLİNEZYALI GENÇ KIZLARDAN BİR GRUP YAŞAR.
ADINA PORİ DENİLEN BU BAKİRELER, TAHİTİNİN GÜNEYİNDEKİ SICAK DENİZE SERPİLMİŞ YÜZLERCE MERCAN ADASINDA YAŞAYAN KABİLE REİSLERİNİN KIZLARI ARASINDAN SEÇİLMİŞTİR. HEPSİ BU ADAYA, EL DEĞMEMİŞ VÜCUTLARININ VE TENLERİNİN BİR KAT DAHA GÜZELLEŞMESİ İÇİN BIRAKILMIŞTIR.
HER PORİ'NİN BİRKAÇ İHTİYAR HİZMETKÂRI VARDIR. BU ACUZELER GECE GÜNDÜZ NÖBET TUTARAK KIZLARI EL ÜSTÜNDE TUTAR, PALMİYE YAĞIYLA UVARLAR. PORİLER GÜNEŞE ÇIKMAZ TENLERİ PEMBE KALIR.
KIZLAR BU ADADA 13 İLE 16 YAŞ ARASINDA ÜÇ SENE KALIRLAR. BU ÜÇ SENE SONUNDA EN NÜFUZLU ŞEFİN ADASINDA ASİL DELİKANLILAR İLE EVLENİRLER. BOŞ KALAN ADAYA YENİ PORİLER GETİRİLİR.
ARKASI VAR.

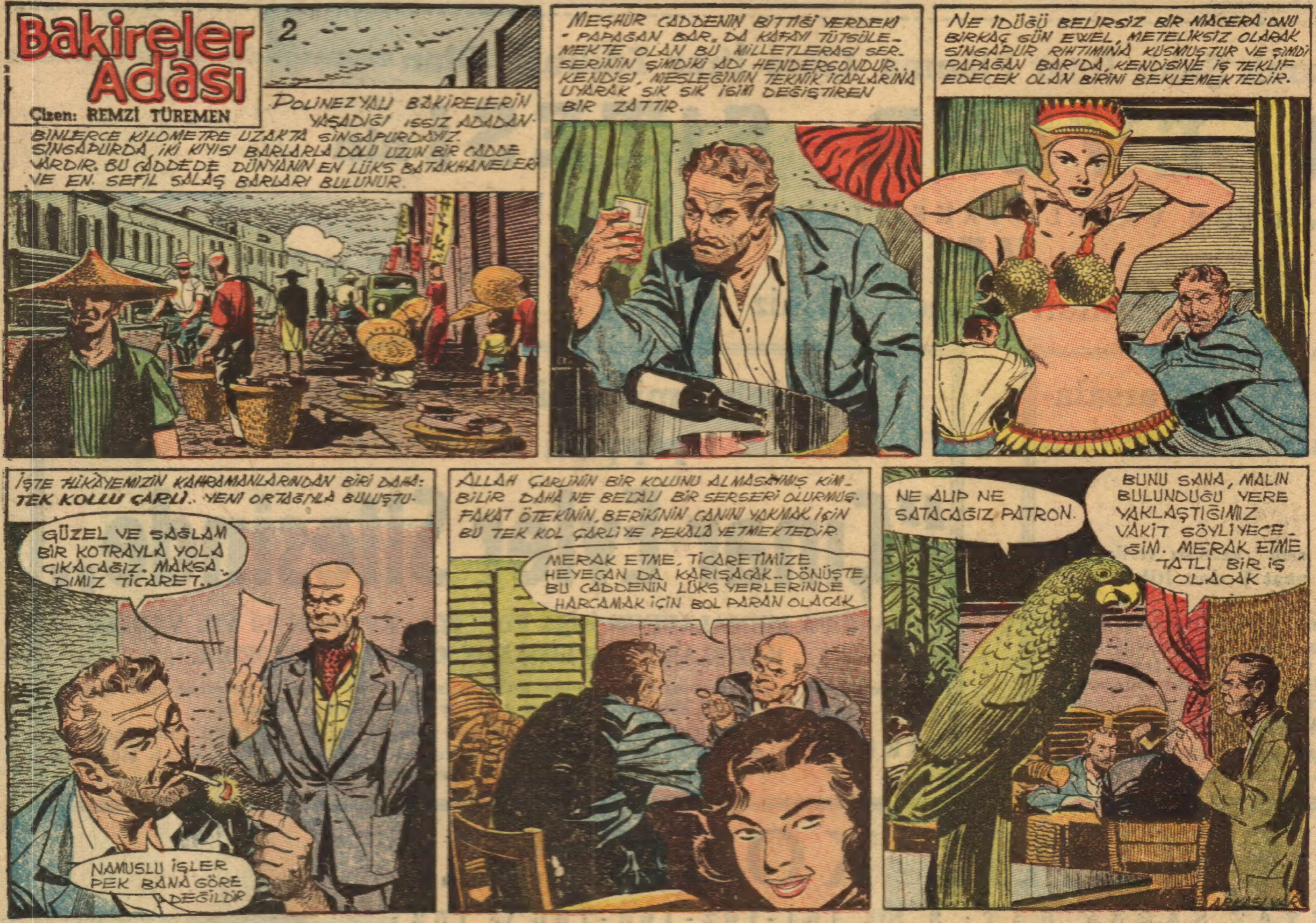
Bakireler Adası
Çizen: REMZİ TÜREMEN
2
POLINEZYALI BAKİRELERİN YAŞADIĞI ISSIZ ADADAN-
BİNLERCE KİLOMETRE UZAKTA SİNGAPURDAYIZ. SİNGAPURDA, İKİ KIYISI BARLARLA DOLU UZUN BİR CADDE VARDIR. BU CADDEDE DÜNYANIN EN LÜKS BATAKHANELERİ VE EN. SEFİL SALAŞ BARLARI BULUNUR.
MEŞHUR CADDENİN BİTTİĞİ YERDEKİ - PAPAĞAN BAR. DA KAFAYI TÜTSÜLEMEKTE OLAN BU MİLLETLERARASI SERSERİNİN ŞİMDİKİ ADI HENDERSONDUR. KENDİSİ, MESLEĞİNİN TEKNİK İCAPLARINA UYARAK SIK SIK İSİM DEĞİŞTİREN BİR ZATTIR.
NE IDÜĞÜ BELİRSİZ BİR MACERA ONU BİRKAÇ GÜN EWEL, METELİKSİZ OLARAK SİNGAPUR RIHTIMINA KUSMUŞTUR VE ŞİMDİ PAPAĞAN BAR'DA, KENDİSİNE İŞ TEKLİF EDECEK OLAN BİRİNİ BEKLEMEKTEDİR.
İŞTE HİKÂYEMİZİN KAHRAMANLARINDAN BİRİ DAHA: TEK KOLLU ÇARLİ.. YENİ ORTAĞIYLA BULUŞTU.
GÜZEL VE SAĞLAM BİR KOTRAYLA YOLA ÇIKACAĞIZ. MAKSADIMIZ TİCARET..
NAMUSLU İŞLER PEK BANA GÖRE DEĞİLDİR
ALLAH ÇARLİNİN BİR KOLUNU ALMASAYMIŞ KİMBİLİR DAHA NE BELÂLI BİR SERSERİ OLURMUŞ. FAKAT ÖTEKİNİN, BERİKİNİN CANINI YAKMAK İÇİN BU TEK KOL ÇARLİ'YE PEKÂLÂ YETMEKTEDİR.
MERAK ETME, TİCARETİMİZE HEYECAN DA KARIŞACAK.. DÖNÜŞTE, BU CADDENİN LÜKS YERLERİNDE HARCAMAK İÇİN BOL PARAN OLACAK
NE ALIP NE SATACAĞIZ PATRON.
BUNU SANA, MALIN BULUNDUĞU YERE YAKLAŞTIĞIMIZ VAKİT SÖYLİYECEĞİM. MERAK ETME, TATLI BİR İŞ OLACAK
ARKASI VAR

Bakireler Adası
Çizen: REMZİ TÜREMEN
ŞİMDİ DE UÇSUZ BUCAKSIZ PASİFİK ÜZERİNDE SEYREDEN BİR TAYYAREDEYİZ. YOLCULAR ARASINDA OKUYUCULARIMIZIN ÇOK İYİ TANIDIĞI METİN DE VAR
TÜRKSÜNÜZ DEMEK? AMERİKAYA GEZMEYE Mİ GELDİNİZ?
HAYIR. MACERALARINI FİLME ALMAK İÇİN HOLLYWOOD'DAN ÇAĞIRMIŞLARDI.
YANİ FİLM Mİ ÇEVİRDİNİZ?
HAYIR.. ANLAŞAMADIK VURUŞMASINI BİLİRİM AMA ARTİSTLİĞE AKLIM YATMADI
ŞİMDİ N'AAPACAKSINIZ?
ÖNCE AVRUPAYA ORADAN DA MEMLEKETİME DÖNECEĞİM
BİR MÜDDET SONRA TAYYARE BENZİN İKMALİ İÇİN FİLİPİNLERDE İNİŞ YAPTI
BU FIRSATTAN İSTİFADE İSKORPİTE BİR MEKTUP YAZAYIM
METİN İSKORPİT CEVADA YAZDIĞI MEKTUBA KENDİNİ ÖYLESİNE VERMİŞTİ Kİ HOPARLÖRDE İSMİNİN DEFALARCA ÇAĞIRILDIĞINI FARKEDEMEDİ.
TAYYARENİZ UÇTU EFENDİM. BUNDAN SONRAKİ UÇAK BİR HAFTA SONRA.
DESENİZE BURADA BİR HAFTA MAHPUSUZ.
HERKES BURADA BİR HAFTA TATİL YAPABİLMEK İÇİN BÜTÜN BİR SENE ÇALIŞIP HAYAL KURUYOR
ŞANSLIYMIŞSINIZ Kİ TAYYAREYİ KAÇIRDINIZ
NEYSE OLAN OLDU ARTIK. BİR OTEL TAVSİYE EDER MİSİNİZ?

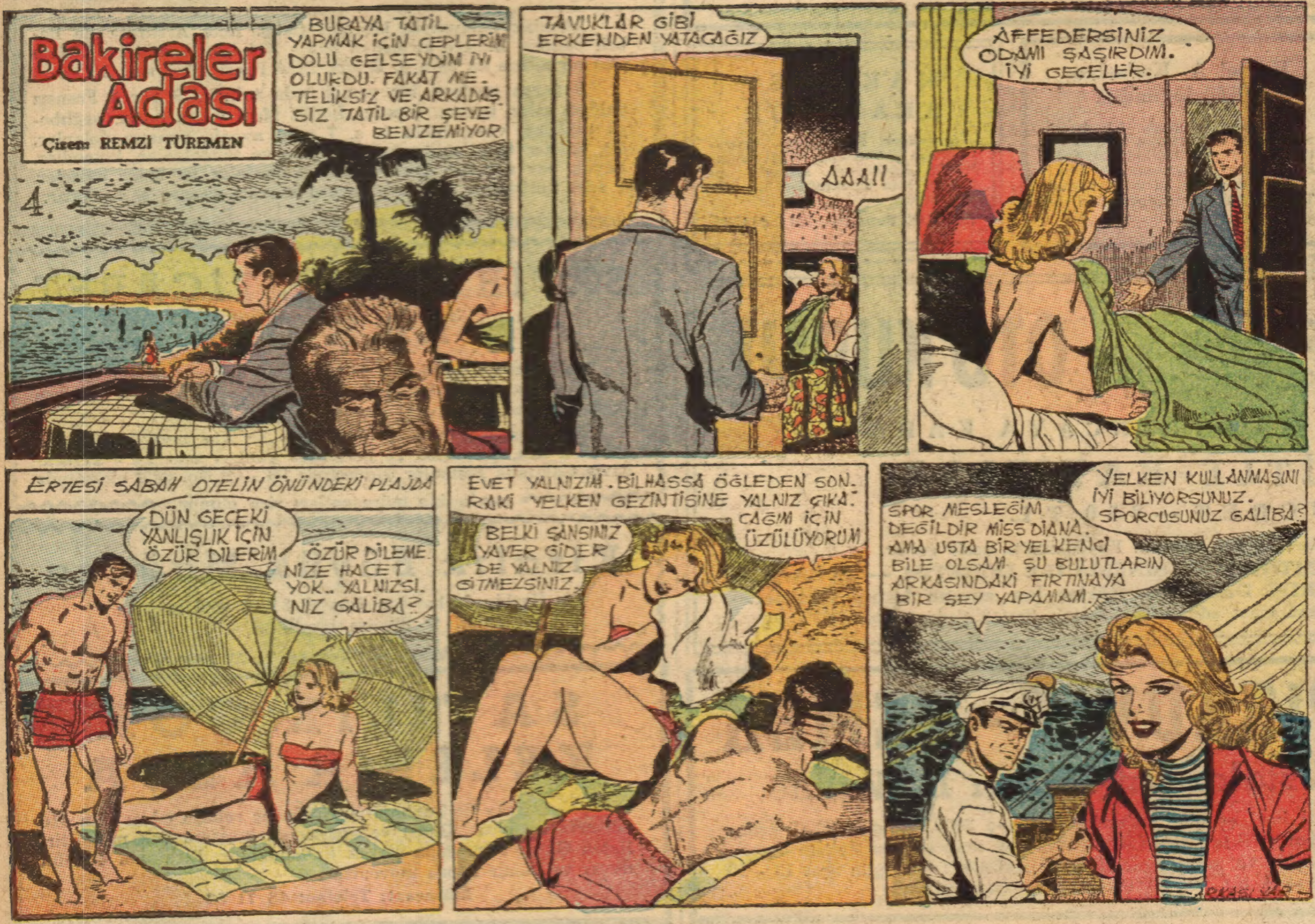

Bakireler Adası
Çizen: REMZİ TÜREMEN
4.
BURAYA TATİL YAPMAK İÇİN CEPLERİM DOLU GELSEYDİM İYİ OLURDU. FAKAT METELİKSİZ VE ARKADAŞSIZ TATİL BİR ŞEYE BENZEMİYOR
TAVUKLAR GİBİ ERKENDEN YATACAĞIZ
AAA!!
AFFEDERSİNİZ ODAMI ŞAŞIRDIM. İYİ GECELER.
ERTESİ SABAH OTELİN ÖNÜNDEKİ PLAJDA
DÜN GECEKİ YANLIŞLIK İÇİN ÖZÜR DİLERİM
ÖZÜR DİLEMENİZE HACET YOK.. YALNIZSINIZ GALİBA?
EVET YALNIZIM. BİLHASSA ÖĞLEDEN SONRAKİ YELKEN GEZİNTİSİNE YALNIZ ÇIKACAĞIM İÇİN ÜZÜLÜYORUM
BELKİ ŞANSINIZ YAVER GİDER DE YALNIZ GİTMEZSİNİZ.
YELKEN KULLANMASINI İYİ BİLİYORSUNUZ. SPORCUSUNUZ GALİBA?
SPOR MESLEĞİM DEĞİLDİR MİSS DİANA. AMA USTA BİR YELKENCİ BİLE OLSAM ŞU BULUTLARIN ARKASINDAKİ FIRTINAYA BİR ŞEY YAPAMAM.

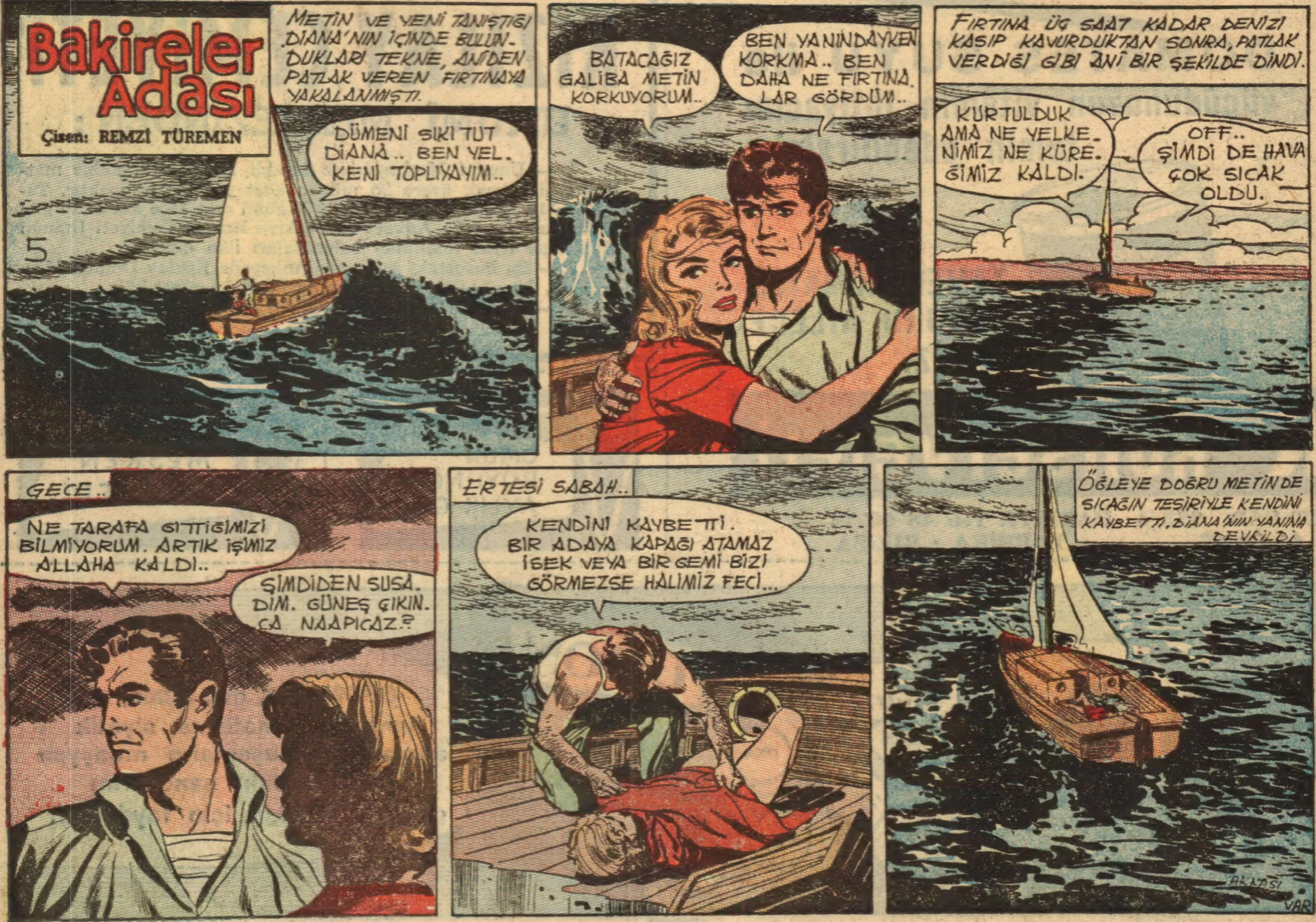
Bakireler Adası
Çizen: REMZİ TÜREMEN
5
METİN VE YENİ TANIŞTIĞI DİANA'NIN İÇİNDE BULUNDUKLARI TEKNE, ANİDEN PATLAK VEREN FIRTINAYA YAKALANMIŞTI.
DÜMENİ SIKI TUT DİANA.. BEN YELKENİ TOPLIYAYIM..
BATACAĞIZ GALİBA METİN KORKUYORUM..
BEN YANINDAYKEN KORKMA.. BEN DAHA NE FIRTINALAR GÖRDÜM..
FIRTINA ÜÇ SAAT KADAR DENİZİ KASIP KAVURDUKTAN SONRA, PATLAK VERDİĞİ GİBİ ANÎ BİR ŞEKİLDE DİNDİ.
KURTULDUK AMA NE YELKENİMİZ NE KÜREĞİMİZ KALDI.
OFF.. ŞİMDİ DE HAVA ÇOK SICAK OLDU.
GECE..
NE TARAFA GİTTİĞİMİZİ BİLMİYORUM. ARTIK İŞİMİZ ALLAHA KALDI..
ŞİMDİDEN SUSADIM. GÜNEŞ ÇIKINCA NAAPICAZ?
ERTESİ SABAH..
KENDİNİ KAYBETTİ. BİR ADAYA KAPAĞI ATAMAZ İSEK VEYA BİR GEMİ BİZİ GÖRMEZSE HALİMİZ FECİ...
ÖĞLEYE DOĞRU METİN DE SICAĞIN TESİRİYLE KENDİNİ KAYBETTİ. DİANA'NIN YANINA DEVRİLDİ
ARKASI VAR

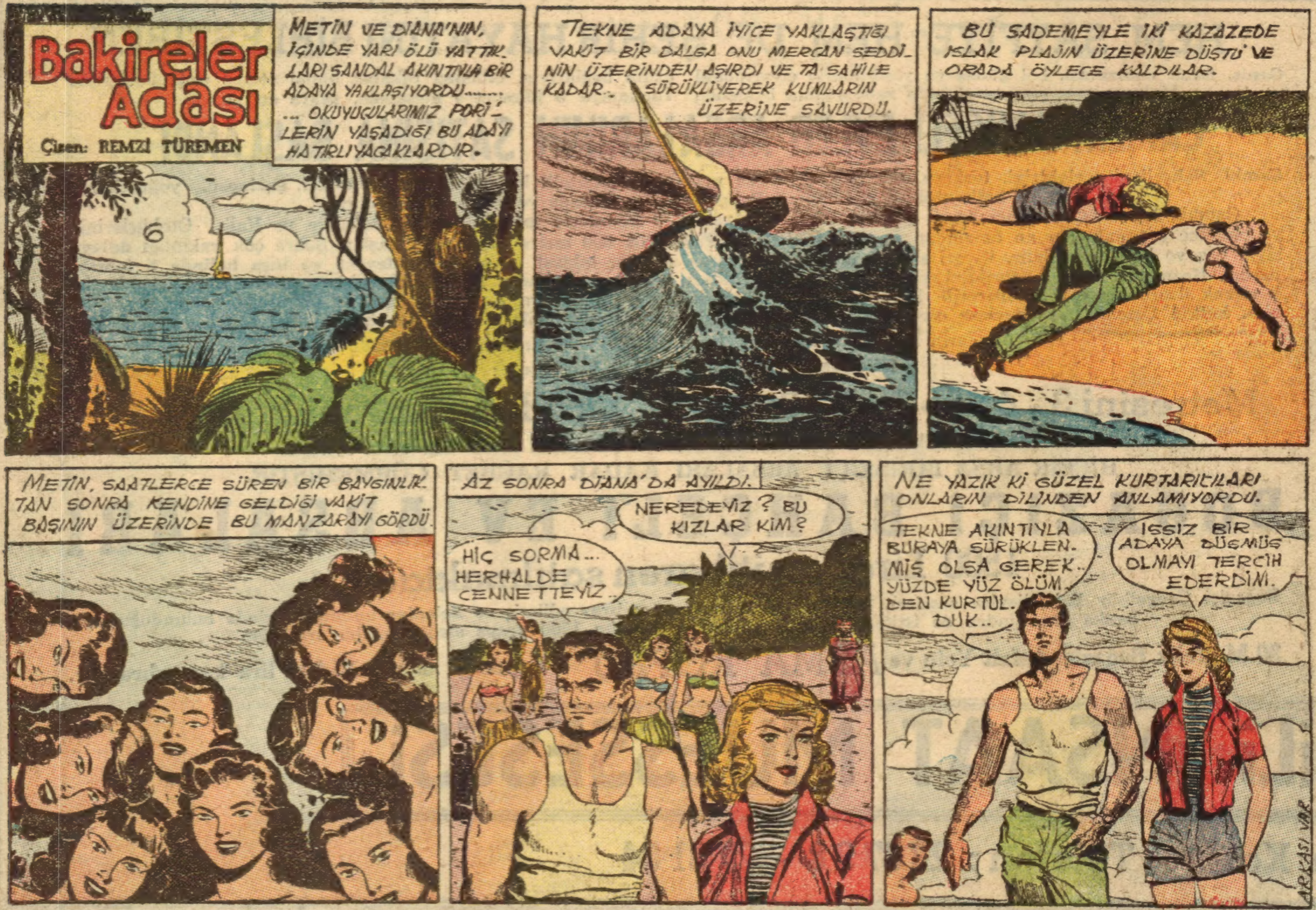

Bakireler Adası
Çizen: REMZİ TÜREMEN
METİN VE DİANA'NIN, İÇİNDE YARI ÖLÜ YATTIK- LARI SANDAL AKINTIYLA BİR ADAYA YAKLAŞIYORDU....... ... OKUYUCULARIMIZ PORİ'- LERİN YAŞADIĞI BU ADAYI HATIRLIYACAKLARDIR.
6
TEKNE ADAYA İYİCE YAKLAŞTIĞI VAKİT BİR DALGA ONU MERCAN SEDDİ- NİN ÜZERİNDEN AŞIRDI VE TA SAHİLE KADAR.. SÜRÜKLİYEREK KUMLARIN ÜZERİNE SAVURDU.
BU SADEMEYLE İKİ KAZAZEDE ISLAK PLAJIN ÜZERİNE DÜŞTÜ VE ORADA ÖYLECE KALDILAR.
METİN, SAATLERCE SÜREN BİR BAYGINLIK- TAN SONRA KENDİNE GELDİĞİ VAKİT BAŞININ ÜZERİNDE BU MANZARAYI GÖRDÜ.
AZ SONRA DİANA'DA AYILDI.
NEREDEYİZ? BU KIZLAR KİM?
HİÇ SORMA... HERHALDE CENNETTEYİZ.
NE YAZIK Kİ GÜZEL KURTARICILARI ONLARIN DİLİNDEN ANLAMIYORDU.
TEKNE AKINTIYLA BURAYA SÜRÜKLEN- MİŞ OLSA GEREK.. YÜZDE YÜZ ÖLÜM- DEN KURTUL- DUK..
ISSIZ BİR ADAYA DÜŞMÜŞ OLMAYI TERCİH EDERDİM.
ARKASI VAR

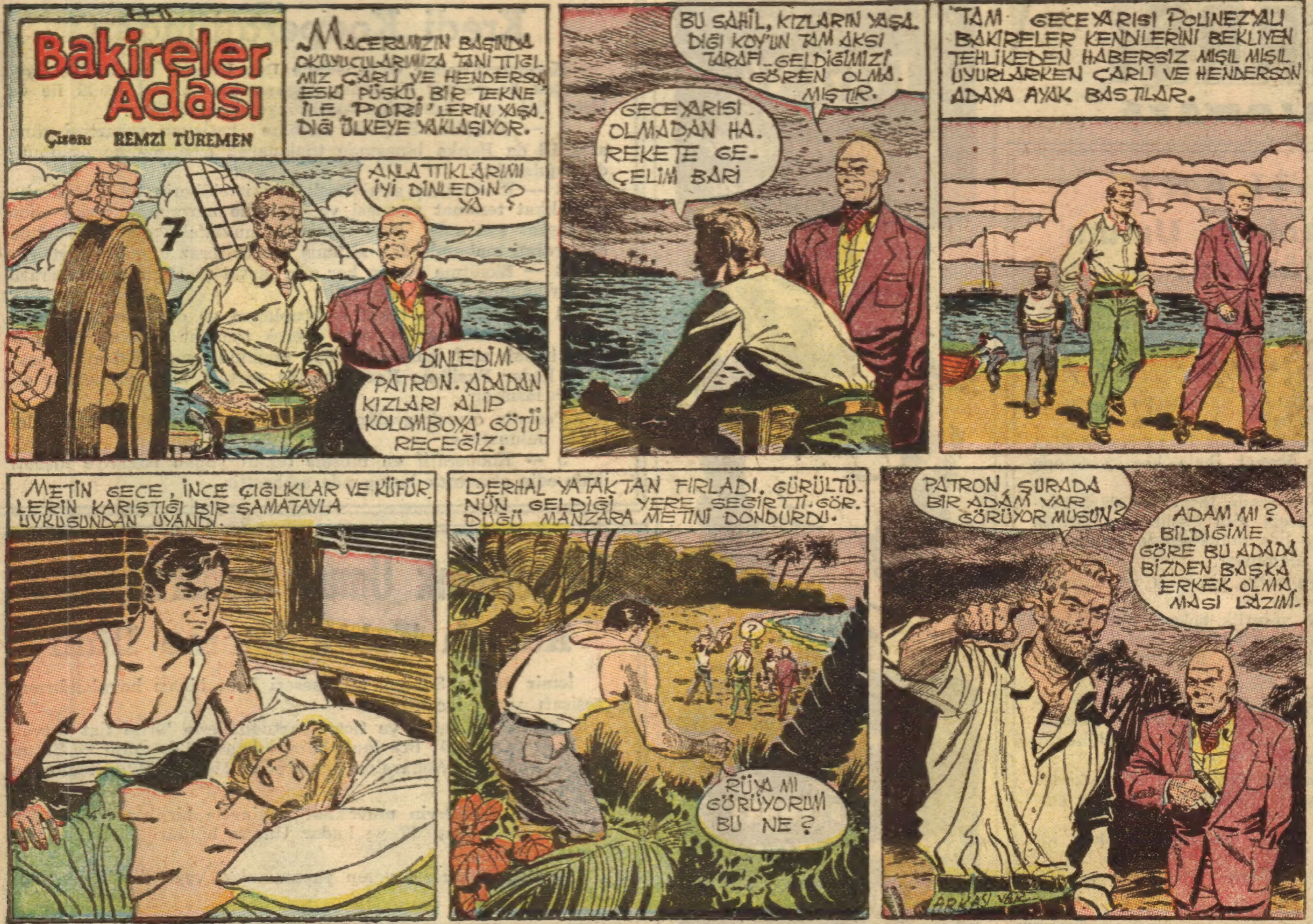

Bakireler Adası
Çizen: REMZİ TÜREMEN
MACERAMIZIN BAŞINDA OKUYUCULARIMIZA TANITTIĞIMIZ ÇARLİ VE HENDERSON ESKİ PÜSKÜ BİR TEKNE İLE "PORİ"LERİN YAŞADIĞI ÜLKEYE YAKLAŞIYOR.
7
ANLATTIKLARIMI İYİ DİNLEDİN YA?
DİNLEDİM PATRON. ADADAN KIZLARI ALIP KOLOMBOYA GÖTÜRECEĞİZ.
BU SAHİL, KIZLARIN YAŞADIĞI KÖY'ÜN TAM AKSİ TARAFI. GELDİĞİMİZİ GÖREN OLMAMIŞTIR.
GECEYARISI OLMADAN HAREKETE GEÇELİM BARİ
TAM GECEYARISI POLİNEZYALI BAKİRELER KENDİLERİNİ BEKLİYEN TEHLİKEDEN HABERSİZ MIŞIL MIŞIL UYURLARKEN ÇARLİ VE HENDERSON ADAYA AYAK BASTILAR.
METİN GECE, İNCE ÇIĞLIKLAR VE KÜFÜRLERİN KARIŞTIĞI BİR ŞAMATAYLA UYKUSUNDAN UYANDI.
DERHAL YATAKTAN FIRLADI. GÜRÜLTÜNÜN GELDİĞİ YERE SEĞİRTTİ. GÖRDÜĞÜ MANZARA METİNİ DONDURDU.
?
RÜYA MI GÖRÜYORUM BU NE?
PATRON, ŞURADA BİR ADAM VAR GÖRÜYOR MUSUN?
ADAM MI? BİLDİĞİME GÖRE BU ADADA BİZDEN BAŞKA ERKEK OLMAMASI LAZIM.
ARKASI VAR

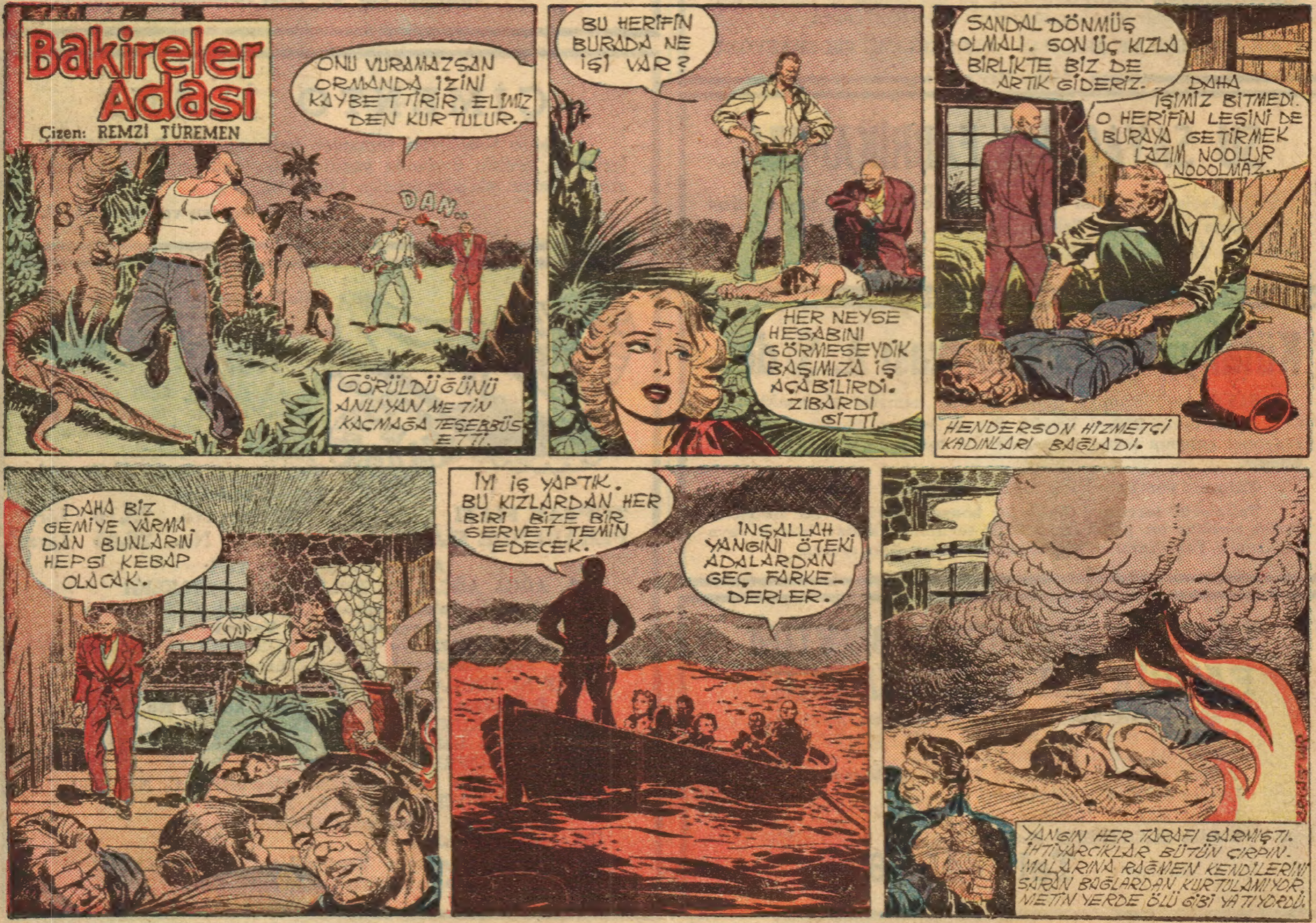
Bakireler Adası
Çizen: REMZI TÜREMEN
ONU VURAMAZSAN ORMANDA İZİNİ KAYBETTİRİR, ELİMİZDEN KURTULUR.
DAN..
GÖRÜLDÜĞÜNÜ ANLIYAN METİN KAÇMAĞA TEŞEBBÜS ETTİ.
BU HERİFİN BURADA NE İŞİ VAR?
HER NEYSE HESABINI GÖRMESEYDİK BAŞIMIZA İŞ AÇABİLİRDİ. ZIBARDI GİTTİ.
SANDAL DÖNMÜŞ OLMALI. SON ÜÇ KIZLA BİRLİKTE BİZ DE ARTIK GİDERİZ.
DAHA İŞİMİZ BİTMEDİ. O HERİFİN LEŞİNİ DE BURAYA GETİRMEK LAZIM NOOLUR NOOLMAZ..
HENDERSON HİZMETÇİ KADINLARI BAĞLADI.
DAHA BİZ GEMİYE VARMADAN BUNLARIN HEPSİ KEBAP OLACAK.
İYİ İŞ YAPTIK. BU KIZLARDAN HER BİRİ BİZE BİR SERVET TEMİN EDECEK.
İNŞALLAH YANGINI ÖTEKİ ADALARDAN GEÇ FARKEDERLER.
YANGIN HER TARAFI SARMIŞTI. İHTİYARCIKLAR BÜTÜN ÇIRPINMALARINA RAĞMEN KENDİLERİNİ SARAN BAĞLARDAN KURTULAMIYOR, METİN YERDE ÖLÜ GİBİ YATIYORDU.

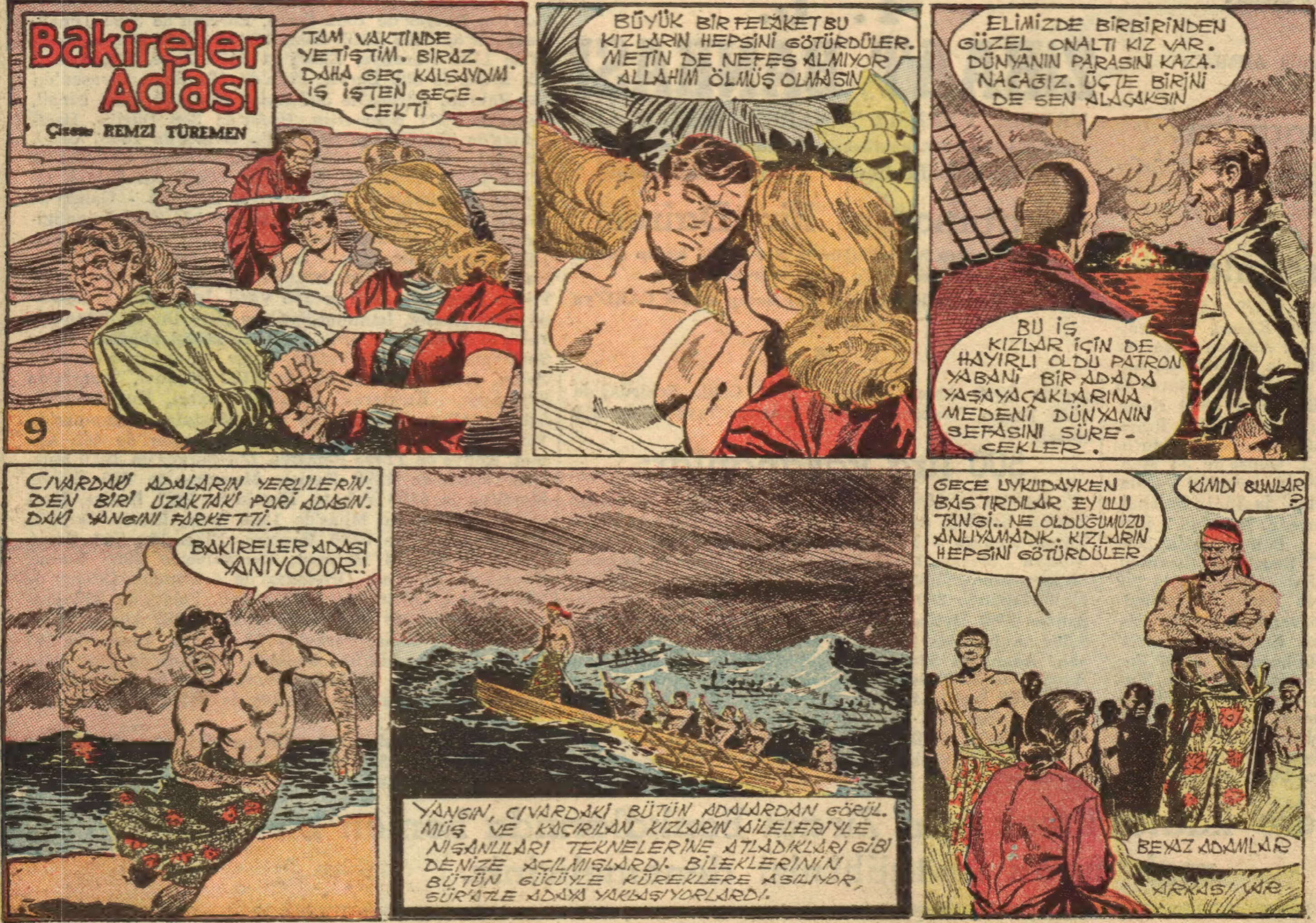
Bakireler Adası
Çizen: REMZİ TÜREMEN
TAM VAKTİNDE YETİŞTİM. BİRAZ DAHA GEÇ KALSAYDIM İŞ İŞTEN GEÇE-CEKTİ
9
BÜYÜK BİR FELÂKET BU KIZLARIN HEPSİNİ GÖTÜRDÜLER. METİN DE NEFES ALMIYOR ALLAHIM ÖLMÜŞ OLMASIN
ELİMİZDE BİRBİRİNDEN GÜZEL ONALTI KIZ VAR. DÜNYANIN PARASINI KAZA-NACAĞIZ. ÜÇTE BİRİNİ DE SEN ALACAKSIN
BU İŞ KIZLAR İÇİN DE HAYIRLI OLDU PATRON YABANİ BİR ADADA YAŞAYACAKLARINA MEDENÎ DÜNYANIN SEFASINI SÜRE-CEKLER.
CIVARDAKİ ADALARIN YERLİLERİN-DEN BİRİ UZAKTAKİ PORİ ADASIN-DAKİ YANGINI FARKETTİ.
BAKİRELER ADASI YANIYOOOR.!
YANGIN, CIVARDAKİ BÜTÜN ADALARDAN GÖRÜL-MÜŞ VE KAÇIRILAN KIZLARIN AİLELERİYLE NİŞANLILARI TEKNELERİNE ATLADIKLARI GİBİ DENİZE AÇILMIŞLARDI. BİLEKLERİNİN BÜTÜN GÜCÜYLE KÜREKLERE ASILIYOR, SÜR'ATLE ADAYA YAKLAŞIYORLARDI.
GECE UYKUDAYKEN BASTIRDILAR EY ULU TANGİ.. NE OLDUĞUMUZU ANLIYAMADIK. KIZLARIN HEPSİNİ GÖTÜRDÜLER
KİMDİ BUNLAR?
BEYAZ ADAMLAR
ARKASI VAR

Bakireler Adası
Çizen: REMZİ TÜREMEN
ADADAKİ İHTİYARLAR BEYAZ ERKEĞİN BU İŞTE PARMAĞI YOK DİYORLAR
NE MALUM?!
10
ONLARDAN OLSA ÖLÜM HALİNDE YARALAMAZLARDI... FENA VURMUŞLAR.
EĞER BEYAZ ADAM DOSTUMUZSA BİZE YARDIM EDER.
EWET NİYETİNİ ÖĞRENMEK İÇİN ONUN BİR AN EWEL İYİLEŞMESİ LAZIM...
METİN İYİLEŞTİKTEN SONRA
KIZLARINIZIN NE MAKSATLA KAÇIRILDIKLARINI TAHMİN EDİYORUM. BULMAMIZ İÇİN PARA VE SAĞLAM TEKNE LAZIM.
BİZDE BEYAZLARIN KULLANDIĞI CİNSTEN PARA BULUNMAZ.
... FAKAT BİR SENEDİR DENİZDEN ÇIKARDIĞIMIZ SÜNGERLER VAR. GİDECEĞİNİZ YERDE ONLARI SATARSINIZ.. OĞLUM HİTA DA SİZİNLE GELECEK..
SİZDEN YAKIN ZAMANDA HABER BEKLİYORUZ. İÇERİMİZ KAN AĞLIYOR. NE OLUR KIZLARIMIZI BULUN...
ELİMİZDEN GELENİ YAPACAK, KAÇIRILAN KIZLARI BULACAĞIZ REİS..
BU TEKNEYLE O KADAR YOLU ALABİLECEK MİYİZ METİN
BUNLAR DAYANIKLI TEKNELERDİR. KIZLARI, SİNGAPUR BARLARINDA ARAMAKLA BAŞLAMALI...

Bakireler Adası
Çizen: REMZİ TÜREMEN
11
SİNGAPURA GELDİK. HEMEN KIZLARI ARAYA. LIM.. YOKSA TELAFİSİ İMKANSIZ HALLER GE. LEBİLİR BAŞLARINA....
BEN DE SİZE YARDIM EDE CEĞİM
ZATEN SANA İHTİYACIMIZ VAR DİANA DÜŞÜK MUHİTLERDEKİ BARLARI DOLA ŞACAK VE BİZE KADIN TÜCCARLARI. NIN İZİNİ BULA. CAKSIN
PEK ZOR BİR İŞ DEĞİL.. BİR ZAMANLAR BEN DE ÇALIŞ. TIM..
BİR BARDA
TERTİPLİYECEĞİM EĞLENCE İÇİN HULA DANSI BİLEN YERLİ KIZLAR LAZIM BİLDİĞİN BİR YERDE VAR MI ?
POLİNEZYALI YOK, AMA BİRKAÇ SİXMALI KIZ BİLİ- RİM.
DEMEK ADIN DİANA.. SENİ İLK DEFA BENİM BARIMDA GÖRÜ. YORUM. BURAYA YENİ GELDİN GALİBA..
EVET İLK DEFA BURADA ÇALIŞMAĞA BAŞ. LIYORUM.. KENDİMİ EMNİYET. TE HİSSEDERSEM DEVAMLI OLARAK BURADA ÇA. LIŞIRIM..
METİN SİNGAPURDA BAR BAR DOLAŞIYOR KAÇIRILAN POLİNEZYALI KIZLARDAN BİR İPUCU ARIYORDU.
POLİNEZYALI GENÇ. LERİN GÖZLERİ UFUK LARDA KAÇIRILAN SEVGİLİLERİNİ BEKLİ. YORLARDI..
EN İYİ YARDIMCISI DİANA İDİ. O DA BAR KADINI RO. LÜNDE SİNGAPUR BARLARINI TARI. YORDU. VAZİFESİ AĞIRDI
ÖTE YANDA KAÇIRILAN DİLBER. LER İKİ GÖZLERİ İKİ ÇEŞME BAŞLA. RINA GELECEKLERİ BEKLEŞİYORLARDI.
ARKASI VAR

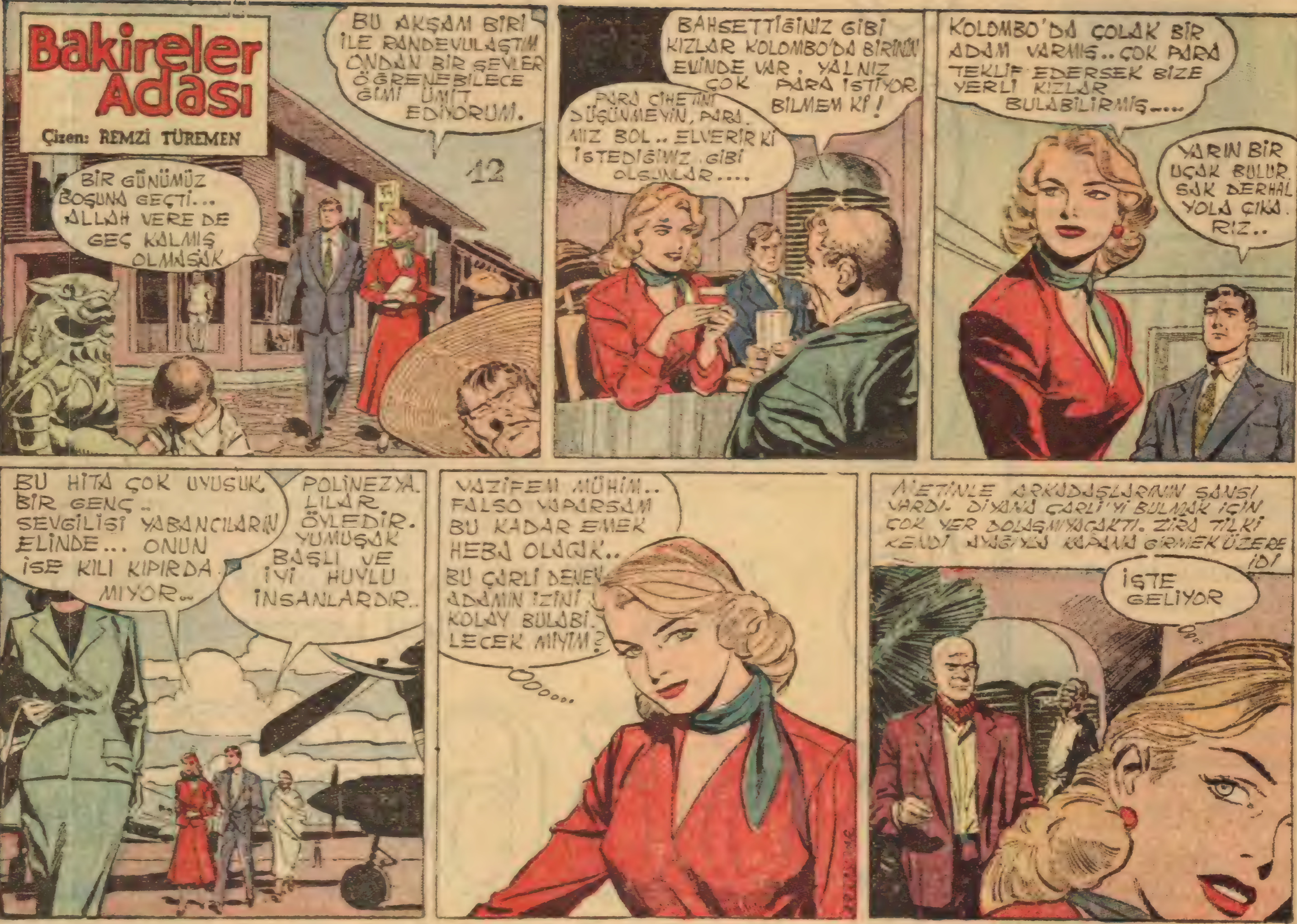

Bakireler Adası
Çizen: REMZİ TÜREMEN
12
BU AKŞAM BİRİ İLE RANDEVULAŞTIM ONDAN BİR ŞEYLER ÖĞRENEBİLECEĞİMİ ÜMİT EDİYORUM.
BİR GÜNÜMÜZ BOŞUNA GEÇTİ... ALLAH VERE DE GEÇ KALMIŞ OLMASAK
BAHSETTİĞİNİZ GİBİ KIZLAR KOLOMBO'DA BİRİNİN EVİNDE VAR. YALNIZ ÇOK PARA İSTİYOR. BİLMEM Kİ!
PARA CİHETİNİ DÜŞÜNMEYİN, PARAMIZ BOL.. ELVERİR Kİ İSTEDİĞİMİZ GİBİ OLSUNLAR....
KOLOMBO'DA ÇOLAK BİR ADAM VARMIŞ.. ÇOK PARA TEKLİF EDERSEK BİZE YERLİ KIZLAR BULABİLİRMİŞ....
YARIN BİR UÇAK BULUR, ŞAK DERHAL YOLA ÇIKARIZ..
BU HİTA ÇOK UYUŞUK, BİR GENÇ.. SEVGİLİSİ YABANCILARIN ELİNDE... ONUN İSE KILI KIPIRDAMIYOR..
POLİNEZYALILAR ÖYLEDİR. YUMUŞAK BAŞLI VE İYİ HUYLU İNSANLARDIR..
VAZİFEM MÜHİM.. FALSO YAPARSAM BU KADAR EMEK HEBA OLACAK..
BU ÇARLİ DENEN ADAMIN İZİNİ KOLAY BULABİLECEK MİYİM?
METİNLE ARKADAŞLARININ ŞANSI VARDI. DİYANA ÇARLİ'Yİ BULMAK İÇİN ÇOK YER DOLAŞMIYACAKTI. ZİRA TİLKİ KENDİ AYAĞIYLA KAPANA GİRMEK ÜZERE İDİ
İŞTE GELİYOR

Bakireler Adası
Çizen: REMZİ TÜREMEN
SİZİ YAKINDAN GÖR- MEK İSTEDİM. AK- ŞAM SAAT DOKUZDA RIHTIMDAKİ KOT- RAYA YALNIZ OLARAK GELİN KONUŞALIM..
KABUL!
13
KIZ BENİ GÖRÜNCE ŞEYTAN GÖRMÜŞ GİBİ OLDU..
ONU TAKİP ET HENDERSON.. GÖZDEN KAÇIR- MA..
BU KADININ HALİNİ BEN DE BEĞENMEDİM.
DOKUZDA RIHTIMDAKİ KOTRAYA GİTMEMİ İSTEDİ.. HER ŞEYİ ORADA KONUŞA- CAKMIŞ...
ADADA BANA ATEŞ EDEN ADAMIN O OLDUĞUNA EMİNİM. GEMİYE GİDECEKSİN DİYANA... KORKMA BEN PEŞİNDEYİM.
HENDERSON DİKKATLE BAKIP METİNİ TANIYINCA AFALLADI..
..VE YILDIRIM GİBİ ORADAN UZAKLAŞTI..
PATRON.. KIZIN GÖRÜŞ- TÜĞÜ ADAM, BİZİM ADADA ÖLDÜR- DÜĞÜMÜZ ADAMIN TA KENDİSİ..
SAÇMA- LAMA...
DİYANA TAM VAKTİNDE KOTRAYA GELMİŞTİ.
!?!
DEMEK BANA OYUN OYNAMAYA KALKTINIZ HA?!!! HEMEN HAREKET EDİYORUZ HENDERSON.

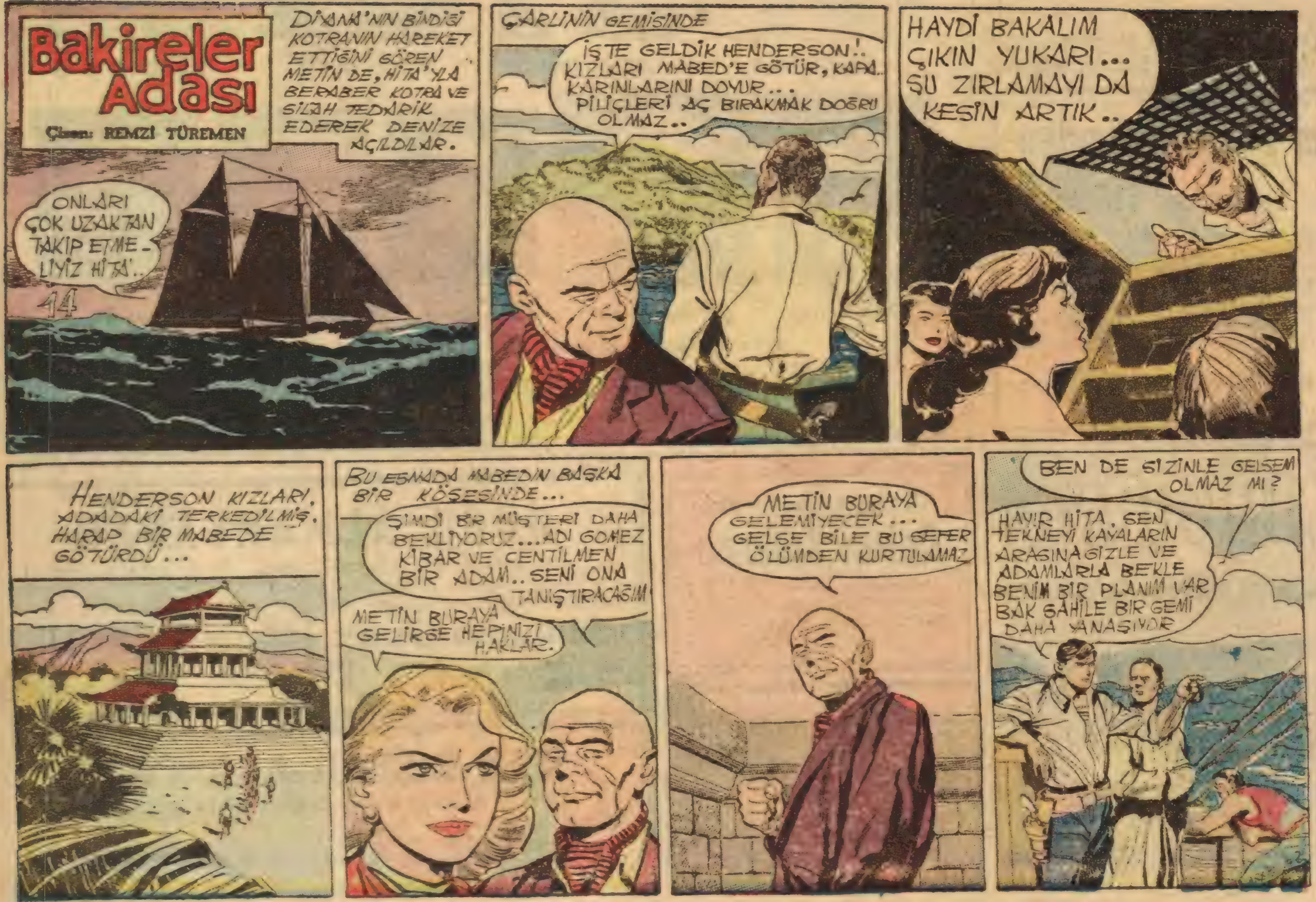
Bakireler Adası
Çizen: REMZİ TÜREMEN
DİYANA'NIN BİNDİĞİ KOTRANIN HAREKET ETTİĞİNİ GÖREN METİN DE, HİTA'YLA BERABER KOTRA VE SİLAH TEDARİK EDEREK DENİZE AÇILDILAR.
ONLARI ÇOK UZAKTAN TAKİP ETMELİYİZ HİTA'..
14
ÇARLİNİN GEMİSİNDE
İŞTE GELDİK HENDERSON!.. KIZLARI MABED'E GÖTÜR, KAPA.. KARINLARINI DOYUR... PİLİÇLERİ AÇ BIRAKMAK DOĞRU OLMAZ..
HAYDİ BAKALIM ÇIKIN YUKARI... ŞU ZIRLAMAYI DA KESİN ARTIK..
HENDERSON KIZLARI, ADADAKİ TERKEDİLMİŞ, HARAP BİR MABEDE GÖTÜRDÜ...
BU ESNADA MABEDİN BAŞKA BİR KÖŞESİNDE...
ŞİMDİ BİR MÜŞTERİ DAHA BEKLİYORUZ... ADI GOMEZ KİBAR VE CENTİLMEN BİR ADAM.. SENİ ONA TANIŞTIRACAĞIM
METİN BURAYA GELİRSE HEPİNİZİ HAKLAR.
METİN BURAYA GELEMİYECEK... GELSE BİLE BU SEFER ÖLÜMDEN KURTULAMAZ
BEN DE SİZİNLE GELSEM OLMAZ MI?
HAYIR HİTA, SEN TEKNEYİ KAYALARIN ARASINA GİZLE VE ADAMLARLA BEKLE BENİM BİR PLANIM VAR BAK SAHİLE BİR GEMİ DAHA YANAŞIYOR

Bakireler Adası
Çizen: REMZİ TÜREMEN
METİNİN UZAKTAN GÖRDÜĞÜ YELKENLİ, ÇARLİNİN YENİ MÜŞTERİSİ GOMEZ'İN TEKNESİYDİ. ONLAR DA DEMİR ATMAYA HAZIRLANIYORLARDI.
İŞTE ÇARLİNİN SÖYLEDİĞİ ADA.. KENDİSİ ŞİMDİ MABED'DE OLMALI. BİR KAYIK İNDİR FRANK.
PEKİ PATRON
15
ÇARLİ DAHA BENİM NE ADAM OLDUĞUMU BİLMİYOR.. GÜYA KIZLAR İÇİN İKİ YÜZ BİN DOLAR VERECEKMİŞİM. GERÇİ BEN YARIM MİLYON KAZANACAĞIM. AMA YİNE DE İKİ YÜZ BİNİ VERMEM... BANA GOMEZ DEMİŞLER.
ŞU ZENGİN HİNTLİLERİN BAKİRELER İÇİN BU KADAR PARA VERMELERİNE BİR TÜRLÜ AKLIM ERMİYOR. NEYSE.. BEN KAZANCIMA BAKARIM.
GOMEZ NEREDESİN YAHU ? DÖRT GÖZLE SENİ BEKLİYORDUM..
BEN "GELECEĞİM" DEDİM Mİ GELİRİM... BU GÜZEL KIZ DA KİM ?
MISS DİANA... ÖBÜR KIZLARLA BERABER O DA SENİN OLACAK..
HIRÇINLIĞI BIRAK YAVRUM. BEN VAHŞİ KEDİLERDEN HOŞLANMAM..
METİN, HİTAYI TAYFALARLA BİRLİKTE KOTRADA BIRAKTIKTAN SONRA, MABEDE DOĞRU YOLA ÇIKTI.
ARKASI VAR

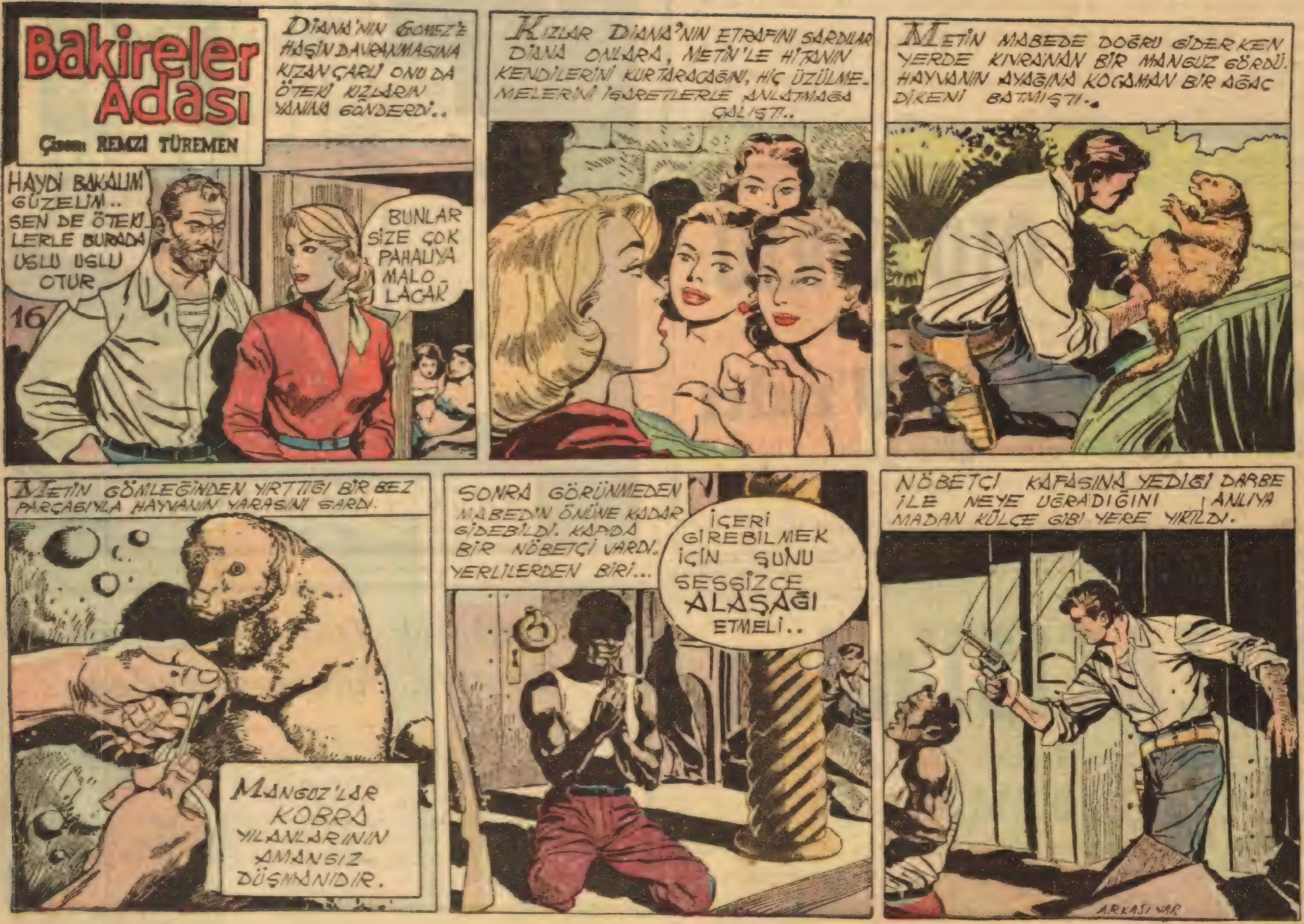
Bakireler Adası
Çizen: REMZI TÜREMEN
DIANA'NIN GOMEZ'E HAŞİN DAVRANMASINA KIZAN ÇARLİ ONU DA ÖTEKİ KIZLARIN YANINA GÖNDERDİ..
HAYDİ BAKALIM GÜZELİM.. SEN DE ÖTEKİLERLE BURADA USLU USLU OTUR
BUNLAR SİZE ÇOK PAHALIYA MALOLACAK
16
KIZLAR DIANA'NIN ETRAFINI SARDILAR DIANA ONLARA, METİN'LE HİTANIN KENDİLERİNİ KURTARACAĞINI, HİÇ ÜZÜLMEMELERİNİ İŞARETLERLE ANLATMAĞA ÇALIŞTI..
METİN MABEDE DOĞRU GİDERKEN YERDE KIVRANAN BİR MANGUZ GÖRDÜ. HAYVANIN AYAĞINA KOCAMAN BİR AĞAÇ DİKENİ BATMIŞTI..
METİN GÖMLEĞİNDEN YIRTTIĞI BİR BEZ PARÇASIYLA HAYVANIN YARASINI SARDI.
MANGUZ'LAR KOBRA YILANLARININ AMANSIZ DÜŞMANIDIR.
SONRA GÖRÜNMEDEN MABEDİN ÖNÜNE KADAR GİDEBİLDİ. KAPIDA BİR NÖBETÇİ VARDI. YERLİLERDEN BİRİ...
İÇERİ GİREBİLMEK İÇİN ŞUNU SESSİZCE ALAŞAĞI ETMELİ..
NÖBETÇİ KAFASINA YEDİĞİ DARBE İLE NEYE UĞRADIĞINI ANLIYAMADAN KÜLÇE GİBİ YERE YIKILDI.
ARKASI VAR

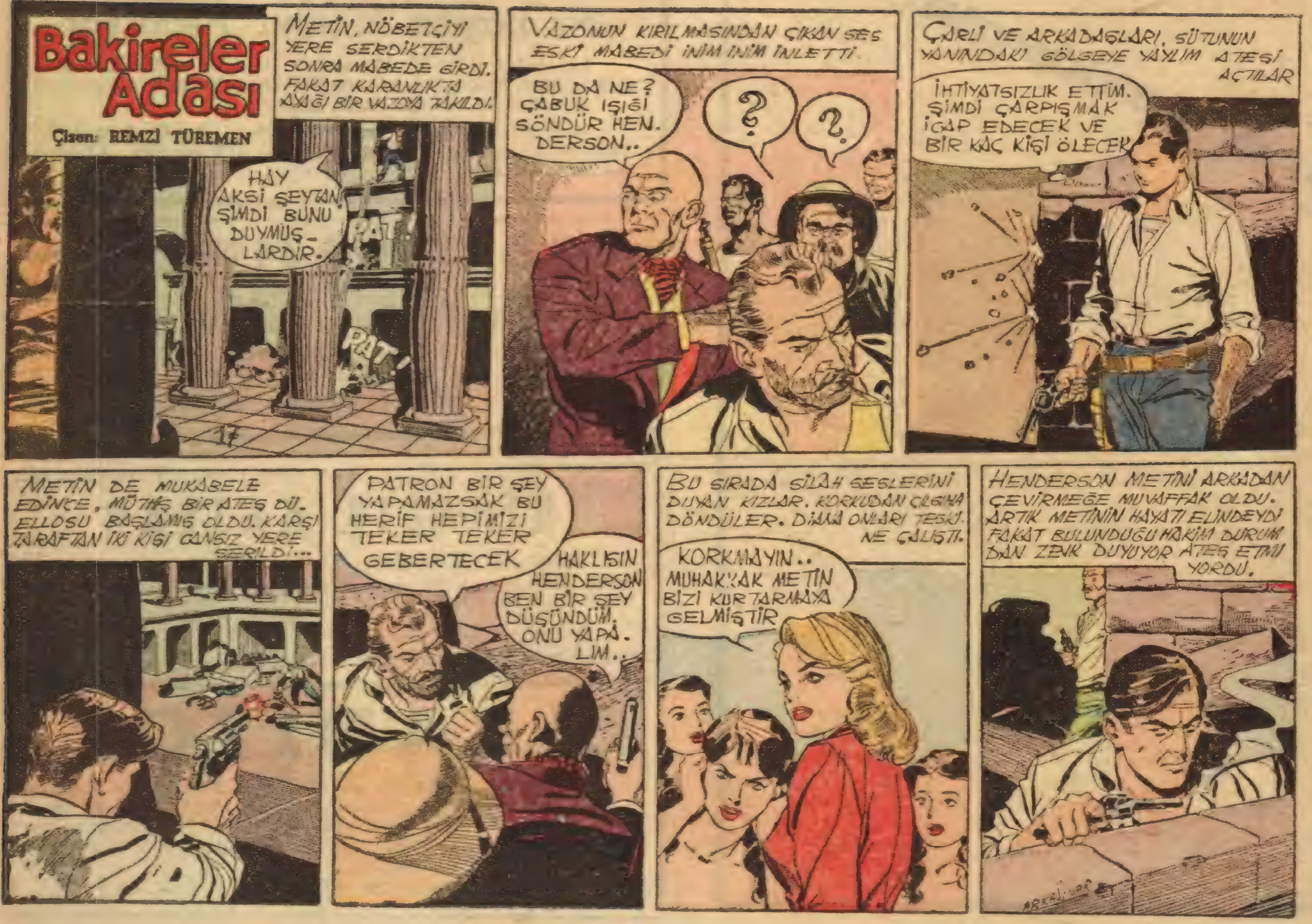
Bakireler Adası
Çizen: REMZİ TÜREMEN
METİN, NÖBETÇİYİ YERE SERDİKTEN SONRA MABEDE GİRDİ. FAKAT KARANLIKTA AYAĞI BİR VAZOYA TAKILDI.
HAY AKSİ ŞEYTAN! ŞİMDİ BUNU DUYMUŞLARDIR.
PAT!
PAT!
17
VAZONUN KIRILMASINDAN ÇIKAN SES ESKİ MABEDİ İNİM İNİM İNLETTİ.
BU DA NE? ÇABUK IŞIĞI SÖNDÜR HENDERSON..
?
?
ÇARLİ VE ARKADAŞLARI, SÜTUNUN YANINDAKİ GÖLGEYE YAYLIM ATEŞİ AÇTILAR
İHTİYATSIZLIK ETTİM. ŞİMDİ ÇARPIŞMAK İCAP EDECEK VE BİR KAÇ KİŞİ ÖLECEK
METİN DE MUKABELE EDİNCE, MÜTHİŞ BİR ATEŞ DÜELLOSU BAŞLAMIŞ OLDU. KARŞI TARAFTAN İKİ KİŞİ CANSIZ YERE SERİLDİ...
PATRON BİR ŞEY YAPAMAZSAK BU HERİF HEPİMİZİ TEKER TEKER GEBERTECEK
HAKLISIN HENDERSON BEN BİR ŞEY DÜŞÜNDÜM. ONU YAPALIM..
BU SIRADA SİLAH SESLERİNİ DUYAN KIZLAR, KORKUDAN ÇILGINA DÖNDÜLER. DİANA ONLARI TESKİNE ÇALIŞTI.
KORKMAYIN.. MUHAKKAK METİN BİZİ KURTARMAYA GELMİŞTİR
HENDERSON METİNİ ARKADAN ÇEVİRMEĞE MUVAFFAK OLDU. ARTIK METİNİN HAYATI ELİNDEYDİ FAKAT BULUNDUĞU HAKİM DURUMDAN ZEVK DUYUYOR ATEŞ ETMİYORDU.

Bakireler Adası
Çizen: REMZİ TÜREMEN
18
METİN ARKASINDA BİR TIKIRTI DUYUNCA SERİ BİR HAREKETLE DÖNDÜ VE ATEŞ ETTİ. HENDERSONUN TABANCASI ELİNDEN FIRLADI..
STİVV!
ARALARINDA MÜTHİŞ BİR MÜCADELE BAŞLAMIŞTI. METİN SAĞLI SOLLU KROŞELERLE HASMINI YERE SERDİ. FAKAT ÇARLİYLE GOMEZ YETİŞTİLER.
DOKUZ CANLININ BİRİ.. BİR KERE VURMUŞTUM YİNE KARŞIMA ÇIKTI. BU SEFER HESABI TAS TAMAM!
KİM BU ALLAHINI SEVERSEN?
BAK METİN.. TABANCAMIN NAMLUSU TAM KALBİNE DOĞRU. TETİĞE DOKUNURSAM HEMEN ÖLÜRSÜN.. FAKAT SENİN İÇİN BAŞKA TÜRLÜ ÖLÜM DÜŞÜNÜYORUM..
EN TEMİZİ TABANCA VUR GİTSİN.
PATRON, BIRAK ONU DELİK DEŞİK EDEYİM..
HAYIIRR HENDERSON.. DIŞARIDAKİ KUYUNUN İÇİNDE BİR SÜRÜ KOBRA YILANI VAR. BEYİ ORAYA SARKITALIM. SON DAKİKALARINI O SEVİMLİ HAYVANCIKLARLA GEÇİRSİN DAHA İYİ..
DİĞER YANDA HİTA SİLÂH SESLERİNİ DUYMUŞ VE DAHA FAZLA BEKLEMENİN MANASIZ OLDUĞUNU DÜŞÜNEREK METİNİN YARDIMINA KOŞMAYI KARAR VERMİŞTİ.
ARKASI VAR

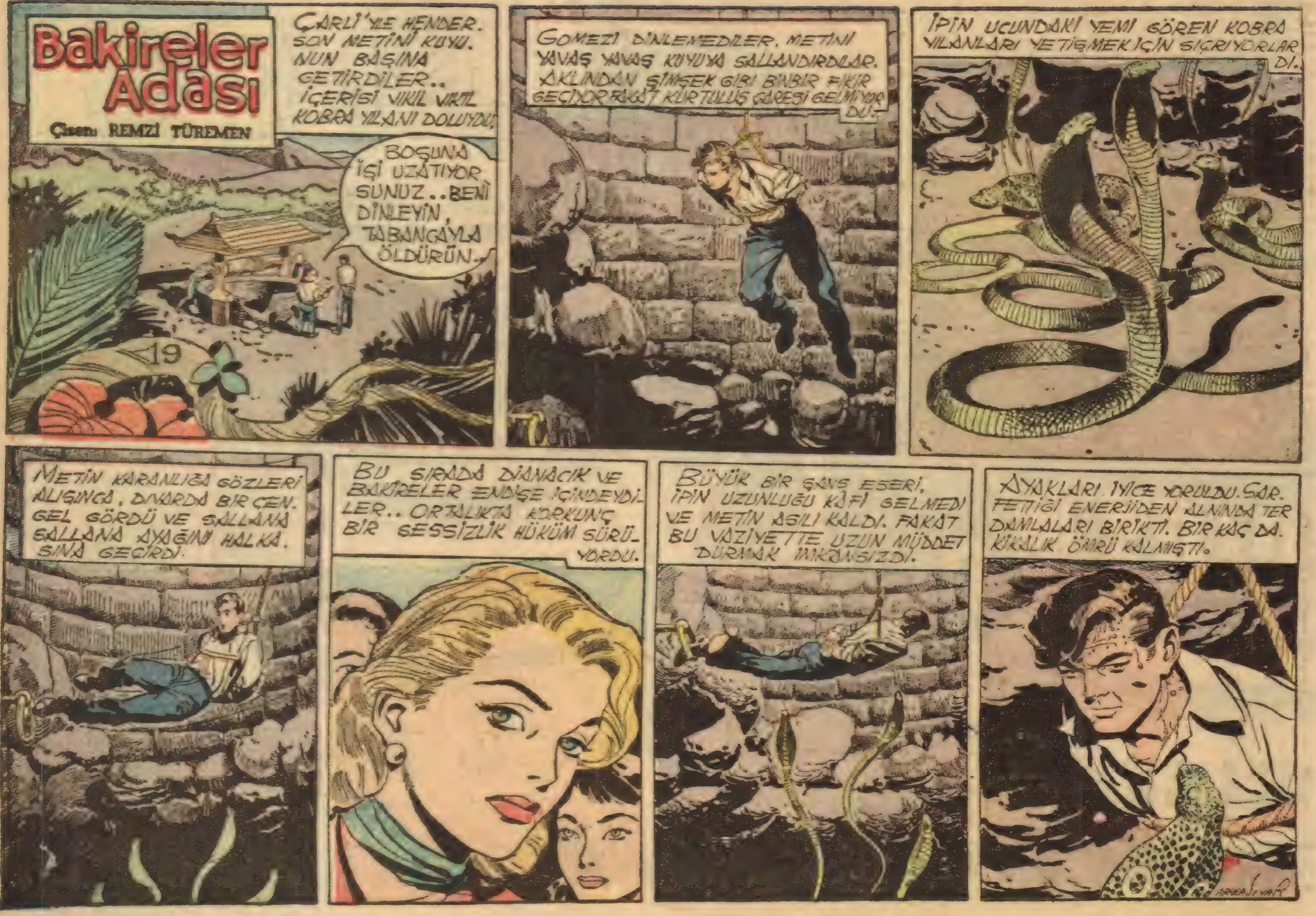
Bakireler Adası
Çizen: REMZİ TÜREMEN
ÇARLİ'YLE HENDER. SON METİNİ KUYU. NUN BAŞINA GETİRDİLER.. İÇERİSİ VIKIL VIKIL KOBRA YILANI DOLUYDU.
BOŞUNA İŞİ UZATIYOR SUNUZ..BENİ DİNLEYİN, TABANCAYLA ÖLDÜRÜN..
19
GOMEZİ DİNLEMEDİLER. METİNİ YAVAŞ YAVAŞ KUYUYA SALLANDIRDILAR. AKLINDAN ŞİMŞEK GİBİ BİNBİR FİKİR GEÇİYOR FAKAT KURTULUŞ ÇARESİ GELMİYOR DU.
İPİN UCUNDAKİ YEMİ GÖREN KOBRA YILANLARI YETİŞMEK İÇİN SIÇRIYORLAR DI.
METİN KARANLIĞA GÖZLERİ ALIŞINCA, DIVARDA BİR ÇENGEL GÖRDÜ VE SALLANA SALLANA AYAĞINI HALKA. SINA GEÇİRDİ.
BU SIRADA DİANACIK VE BAKİRELER ENDİŞE İÇİNDEYDİ. LER.. ORTALIKTA KORKUNÇ BİR SESSİZLİK HÜKÜM SÜRÜ. YORDU.
BÜYÜK BİR ŞANS ESERİ, İPİN UZUNLUĞU KÂFİ GELMEDİ VE METİN ASILI KALDI. FAKAT BU VAZİYETTE UZUN MÜDDET DURMAK İMKÂNSIZDI.
AYAKLARI İYİCE YORULDU. SARFETTİĞİ ENERJİDEN ALNINDA TER DAMLALARI BİRİKTİ. BİR KAÇ DAKİKALIK ÖMRÜ KALMIŞTI.
ARKASI VAR

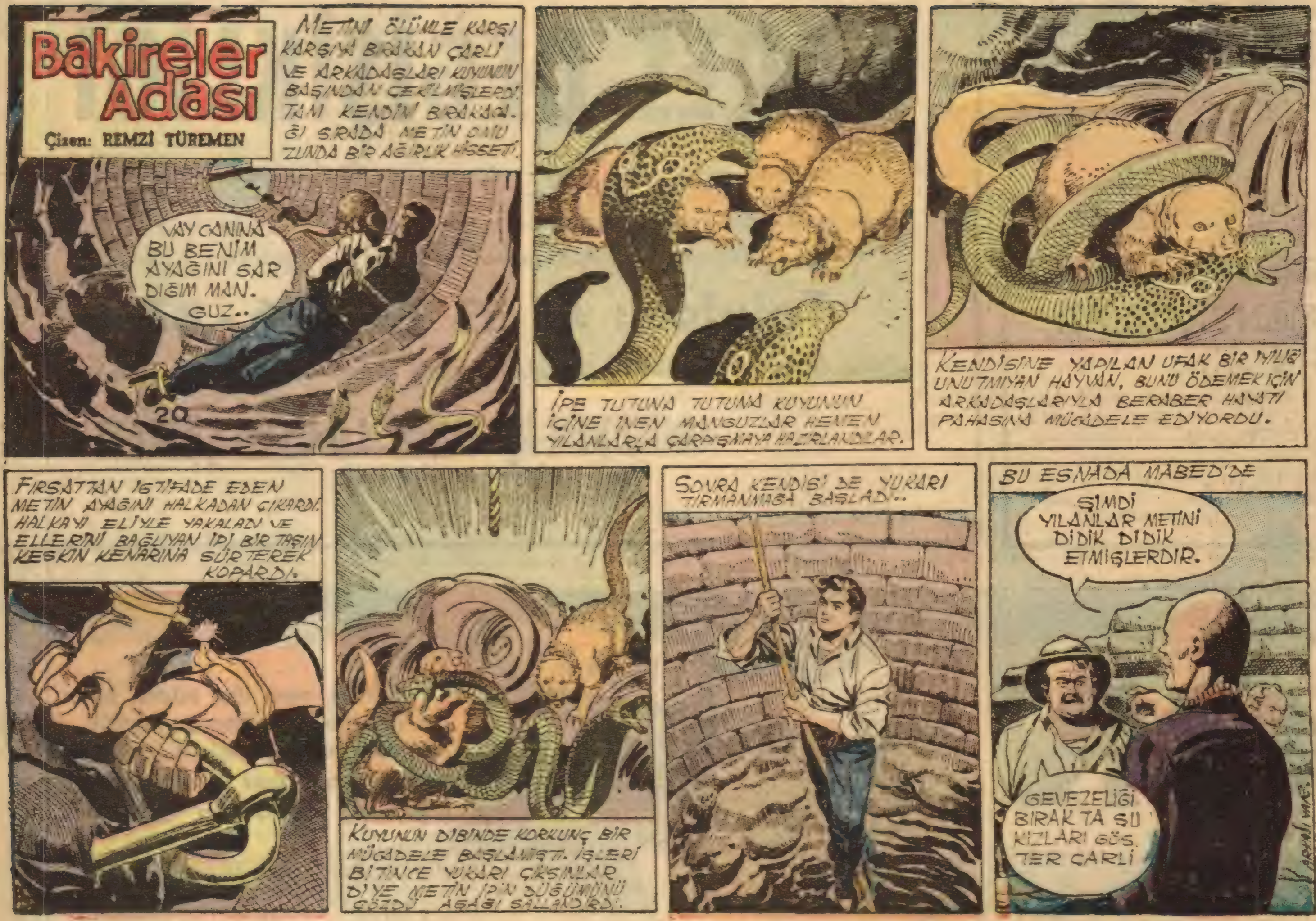
Bakireler Adası
Çizen: REMZİ TÜREMEN
METİNİ ÖLÜMLE KARŞI KARŞIYA BIRAKAN ÇARLİ VE ARKADAŞLARI KUYUNUN BAŞINDAN ÇEKİLMİŞLERDİ. TAM KENDİNİ BIRAKACA-ĞI SIRADA METİN OMU ZUNDA BİR AĞIRLIK HİSSETİ.
VAY CANINA BU BENİM AYAĞINI SAR DIĞIM MAN. GUZ..
20
İPE TUTUNA TUTUNA KUYUNUN İÇİNE İNEN MANGUZLAR HEMEN YILANLARLA ÇARPIŞMAYA HAZIRLANDILAR.
KENDİSİNE YAPILAN UFAK BİR İYİLİĞİ UNUTMIYAN HAYVAN, BUNU ÖDEMEK İÇİN ARKADAŞLARIYLA BERABER HAYATI PAHASINA MÜCADELE EDİYORDU.
FIRSATTAN İSTİFADE EDEN METİN AYAĞINI HALKADAN ÇIKARDI. HALKAYI ELİYLE YAKALADI VE ELLERİNİ BAĞLIYAN İPİ BİR TAŞIN KESKİN KENARINA SÜRTEREK KOPARDI.
KUYUNUN DİBİNDE KORKUNÇ BİR MÜCADELE BAŞLAMIŞTI. İŞLERİ BİTİNCE YUKARI ÇIKSINLAR DİYE METİN İPİN DÜĞÜMÜNÜ ÇÖZDÜ AŞAĞI SALLANDIRDI.
SONRA KENDİSİ DE YUKARI TIRMANMAĞA BAŞLADI..
BU ESNADA MABED'DE
ŞİMDİ YILANLAR METİNİ DİDİK DİDİK ETMİŞLERDİR.
GEVEZELİĞİ BIRAK TA ŞU KIZLARI GÖS. TER ÇARLİ
ARKASI VAR

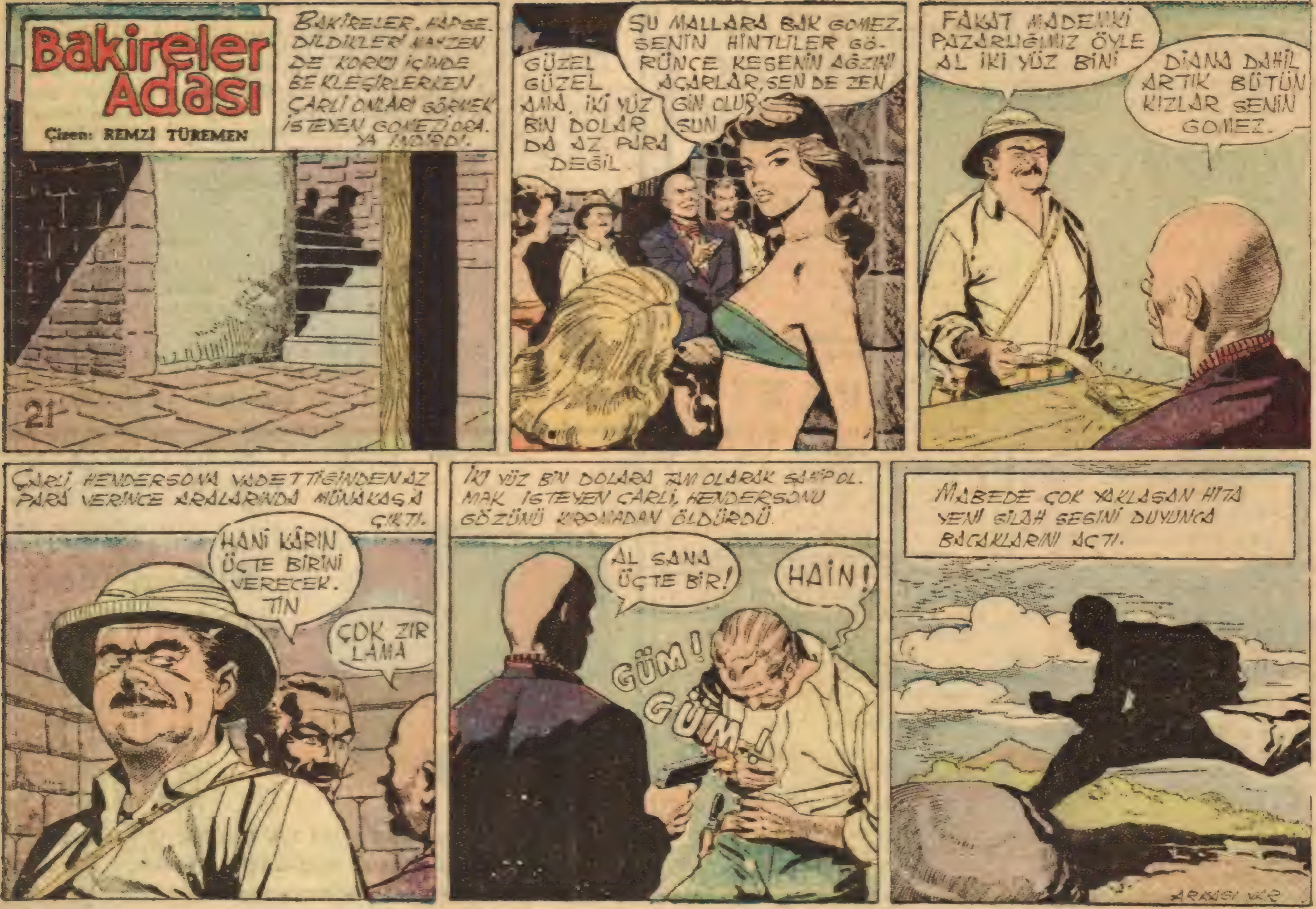

Bakireler Adası
Çizen: REMZİ TÜREMEN
BAKİRELER, HAPSE DİLDİKLERİ ZAMAN DE KORKU İÇİNDE BEKLEŞİRLERKEN ÇARLİ ONLARI GÖRMEK İSTEYEN GOMEZİ ORA. YA İNDİRDİ.
21
ŞU MALLARA BAK GOMEZ. SENİN HİNTLİLER GÖRÜNCE KESENİN AĞZINI AÇARLAR, SEN DE ZENGİN OLURSUN
GÜZEL GÜZEL AMA, İKİ YÜZ BİN DOLAR DA AZ PARA DEĞİL.
FAKAT MADEMKİ PAZARLIĞIMIZ ÖYLE AL İKİ YÜZ BİNİ
DİANA DAHİL ARTIK BÜTÜN KIZLAR SENİN GOMEZ.
ÇARLİ, HENDERSONA VADETTİĞİNDEN AZ PARA VERİNCE ARALARINDA MÜNAKAŞA ÇIKTI.
HANİ KÂRIN ÜÇTE BİRİNİ VERECEKTİN
ÇOK ZIRLAMA
İKİ YÜZ BİN DOLARA TAM OLARAK SAHİP OLMAK İSTEYEN ÇARLİ, HENDERSONU GÖZÜNÜ KIRPMADAN ÖLDÜRDÜ.
AL SANA ÜÇTE BİR!
HAİN!
GÜM!
GÜM!
MABEDE ÇOK YAKLAŞAN HİTA YENİ SİLAH SESİNİ DUYUNCA BACAKLARINI AÇTI.
ARKASI VAR

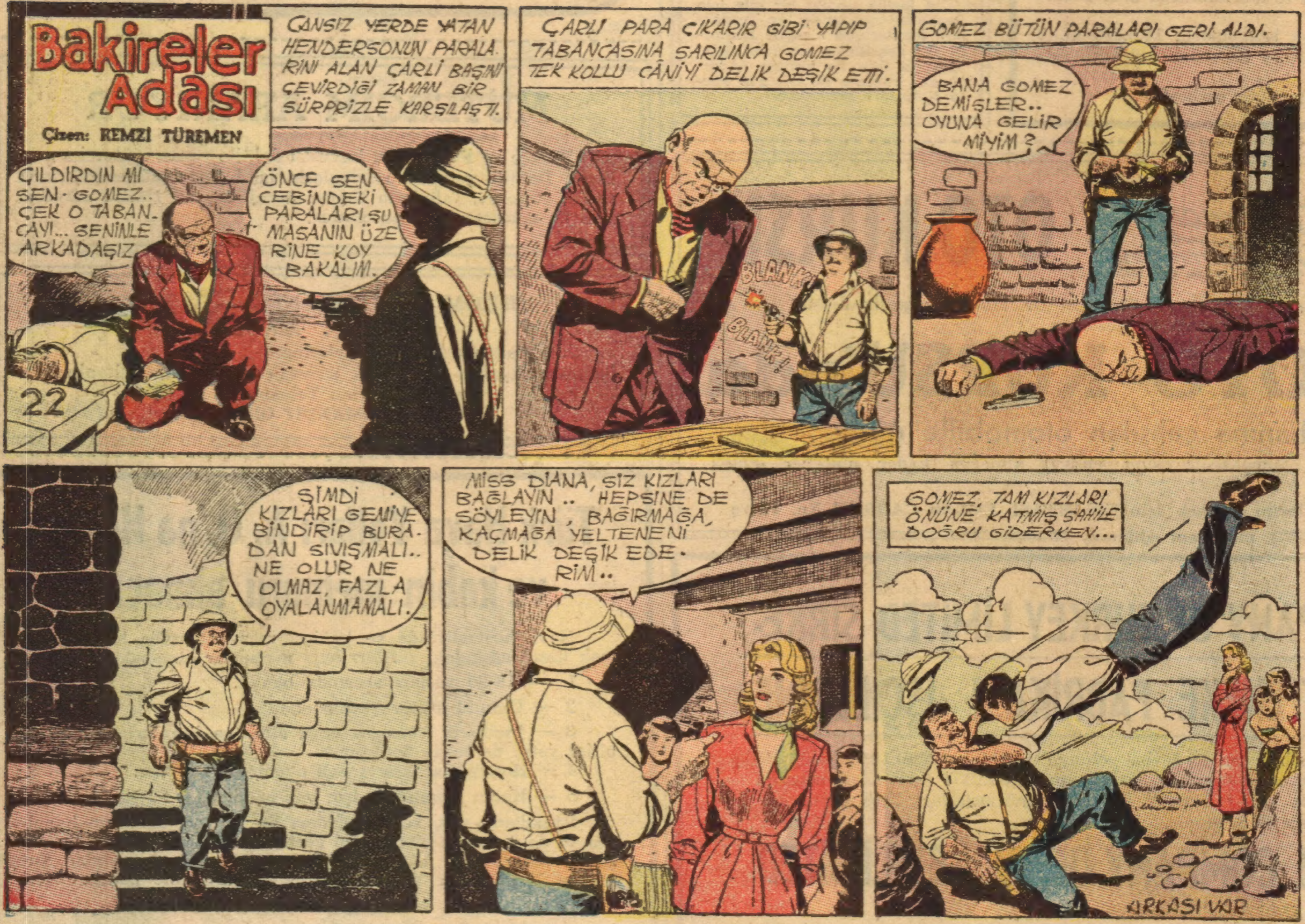
Bakireler Adası
Çizen: REMZİ TÜREMEN
CANSIZ YERDE YATAN HENDERSONUN PARALARINI ALAN ÇARLİ BAŞINI ÇEVİRDİĞİ ZAMAN BİR SÜRPRİZLE KARŞILAŞTI.
ÇILDIRDIN MI SEN - GOMEZ.. ÇEK O TABANCAYI... SENİNLE ARKADAŞIZ
ÖNCE SEN CEBİNDEKİ PARALARI ŞU MASANIN ÜZERİNE KOY BAKALIM.
22
ÇARLI PARA ÇIKARIR GİBİ YAPIP TABANCASINA SARILINCA GOMEZ TEK KOLLU CÂNİYİ DELİK DEŞİK ETTİ.
BLANK!
BLANK!
BLANK!
GOMEZ BÜTÜN PARALARI GERİ ALDI.
BANA GOMEZ DEMİŞLER.. OYUNA GELİR MİYİM?
ŞİMDİ KIZLARI GEMİYE BİNDİRİP BURADAN SIVIŞMALI.. NE OLUR NE OLMAZ, FAZLA OYALANMAMALI.
MISS DIANA, SİZ KIZLARI BAĞLAYIN .. HEPSİNE DE SÖYLEYİN, BAĞIRMAĞA, KAÇMAĞA YELTENENİ DELİK DEŞİK EDERİM..
GOMEZ, TAM KIZLARI ÖNÜNE KATMIŞ SAHİLE DOĞRU GİDERKEN...
ARKASI VAR

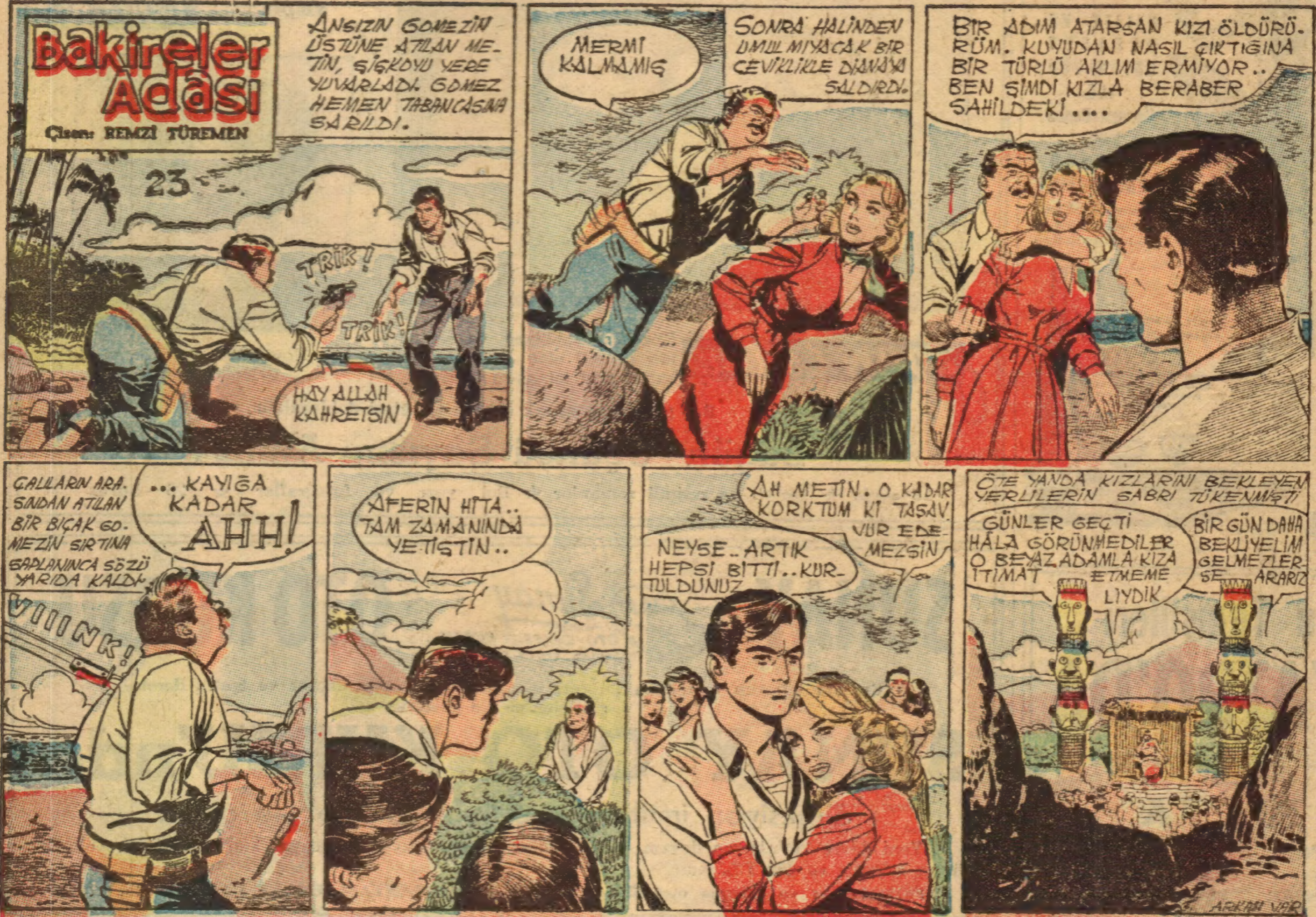
Bakireler Adası
Çizen: REMZİ TÜREMEN
ANSIZIN GOMEZİN ÜSTÜNE ATILAN METİN, ŞİŞKOYU YERE YUVARLADI. GOMEZ HEMEN TABANCASINA SARILDI.
23
TRİK!
TRİK!
HAY ALLAH KAHRETSİN
SONRA HALİNDEN UMULMIYACAK BİR ÇEVİKLİKLE DİANA'YA SALDIRDI.
MERMİ KALMAMIŞ
BİR ADIM ATARSAN KIZI ÖLDÜRÜRÜM. KUYUDAN NASIL ÇIKTIĞINA BİR TÜRLÜ AKLIM ERMİYOR.. BEN ŞİMDİ KIZLA BERABER SAHİLDEKİ ....
ÇALILARIN ARASINDAN ATILAN BİR BIÇAK GOMEZİN SIRTINA SAPLANINCA SÖZÜ YARIDA KALDI.
... KAYIĞA KADAR AHH!
VIIINK!
AFERİN HİTA.. TAM ZAMANINDA YETİŞTİN..
AH METİN. O KADAR KORKTUM Kİ TASAVVUR EDEMEZSİN
NEYSE.. ARTIK HEPSİ BİTTİ.. KURTULDUNUZ
ÖTE YANDA KIZLARINI BEKLEYEN YERLİLERİN SABRI TÜKENMİŞTİ
GÜNLER GEÇTİ HÂLÂ GÖRÜNMEDİLER O BEYAZ ADAMLA KIZA İTİMAT ETMEMELİYDİK
BİR GÜN DAHA BEKLİYELİM GELMEZLERSE ARARIZ
ARKASI VAR

Bakireler Adası
Çizen: REMZİ TÜREMEN
REİS TANGİ ADAMLARIYLA KONUŞURKEN YERLİLERDEN BİR ÇOĞU AĞAÇLARDAN UFKU GÖZLÜYORDU.
GELİYORLAR GELİYOR LAAR!
24
KAÇIRILAN KIZLARIN AİLELERİ HABERİ DUYUNCA ÇILGIN GİBİ KAYIKLARA HÜCUM ETTİLER.
BİR KISMI YELKENLİYE YÜZEREK GİDİYORDU. AZ SONRA GEMİNİN GÜVERTESİ YERLİLERLE DOLDU. HERKES TAM BİR BAYRAM HAVASI İÇİNDEYDİ
YERLİLER, SEVİNÇ İÇİNDE, METİN İLE DİANA'YA MİNNETTARLIKLARINI ÖDEYEBİLMEK İÇİN ELLERİNDEN GELENİ YAPIYORLARDI. BÜYÜK ZİYAFETTEN SONRA BAKİRELER HULA DANSI YAPTILAR.
UMARIM BU HÂDİSEDEN DERS ALMIŞSINIZDIR. ARTIK ADAYI BAŞIBOŞ BIRAKMAYIN
EVET ARTIK ÜÇ YELKENLİ NÖBET BEKLİYECEK..
ERTESİ GÜN YERLİLERİN TEZAHÜRATI ARASINDA BAKİRELER ADASINDAN AYRILDILAR.
YOLUNUZ DÜŞERSE YİNE UĞRAYIN BEKLERİZ
YELKENLİ YAVAŞ YAVAŞ UFUKLARDA KAYBOLUYOR. METİN'İ YENİ MACERALARA DOĞRU SÜRÜKLÜYORDU.
SON

Akşamsefası